



**BANCO CENTRAL DE RESERVA DEL PERÚ**

# **Loreto: Síntesis de Actividad Económica - Marzo 2021 -**

**Departamento de Estudios Económicos  
Sucursal Iquitos**

Mayo de 2021

## Actividad Primaria

- El **sector agropecuario** creció en 0,2 por ciento interanual en marzo, impulsado por el desempeño positivo del subsector agrícola, ante las mayores áreas cosechadas de maíz amarillo duro, yuca y plátano.
- La **actividad minera** cayó en 54,9 por ciento interanual en marzo, debido a la menor producción de petróleo crudo de los lotes 95 y 67, aunado la suspensión temporal de las operaciones del lote 8 y término de contrato de servicios del lote 192.

## Otros Indicadores de Actividad Económica

- El **índice de producción manufacturera** registró una disminución de 19,0 por ciento interanual en marzo, influyendo el desempeño negativo de la industria primaria.
- Los **arribos de turistas a establecimientos de hospedaje** cayeron en 59,9 por ciento interanual en diciembre de 2020, por efecto de la restricción de actividades turísticas, ante la pandemia por el COVID-19. El turismo interno disminuyó en 55,2 por ciento y también el turismo receptivo cayó en 79,2 por ciento
- El **crédito directo total** se incrementó en 2,0 por ciento, a S/ 2 479 millones; por tipo registró las variaciones siguientes: los créditos a empresas aumentaron en 5,1 por ciento interanual, y también los créditos hipotecarios crecieron en 0,3 por ciento; pero los créditos de consumo registraron una disminución de 0,9 por ciento respecto a similar mes del año anterior.
- La **inversión pública** avanzó en 110,7 por ciento en marzo, impulsada por el mayor dinamismo de las obras de los tres niveles de gobierno.

### Loreto: Otros indicadores de actividad económica

(Variación % respecto a similar mes del año anterior)

	Oct.20	Nov.20	Dic.20	Ene.21	Feb.21	Mar.21
Producción industrial 1/	↓ -27,0	↑ 26,1	↓ -4,1	↑ 4,8	↓ -19,1	↓ -19,0
Arribos a los establecimientos de hospedaje	↓ -68,5	↓ -53,4	↓ -59,9	n.d.	n.d.	n.d.
Crédito total	↑ 23,5	↑ 23,7	↔ 2,1	↑ 0,0	↑ 0,3	↑ 2,0
Créditos de consumo	↓ -1,1	↓ -0,7	↓ -0,8	↓ -1,0	↓ -1,9	↓ -0,9
Crédito hipotecario	↓ -2,4	↓ -2,6	↓ -1,8	↑ -0,3	↑ 0,3	↑ 0,3
Inversión pública 1/	↑ 76,2	↑ 93,1	↑ 99,1	↓ -23,5	↑ 26,0	↑ 110,7

1/ En términos reales.

Fuentes: SBS y AFP, MEF, DIRCETUR y DIREPRO.

Elaboración: BCRP, Sucursal Iquitos. Departamento de Estudios Económicos.

## La actividad agropecuaria registró un crecimiento de 0,2 por ciento interanual en marzo.

### LORETO: Producción de principales productos agropecuarios <sup>1/</sup> (Toneladas)

Sub-sectores	Estructura Porcentual 2019 <sup>2/</sup>	Marzo				Enero - Marzo			
		2020	2021	Var. %	Contribución <sup>3/</sup>	2020	2021	Var. %	Contribución <sup>3/</sup>
<b>AGRÍCOLA</b>	<b>76,4</b>	14 274	14 327	1,6	1,1	46 450	46 701	1,3	1,0
Orientado a la industria	17,4	14 274	14 327	7,5	0,9	46 450	46 701	0,1	0,0
Caña de azúcar	1,7	14 274	14 327	0,4	0,0	46 450	46 701	0,5	0,0
Palma aceitera	5,0	8 775	8 784	0,1	0,0	27 553	27 590	0,1	0,0
Maíz amarillo duro	10,0	1 915	2 542	32,7	0,9	17 124	17 042	-0,5	0,0
Cacao	0,6	53	49	-7,5	0,0	160	171	6,9	0,0
Orientado al mercado interno	59,0	33 343	34 106	0,4	0,3	110 437	114 633	1,6	1,0
Arroz cáscara	11,9	3 145	3 110	-1,1	-0,1	16 081	16 275	1,2	0,1
Yuca	20,3	33 343	34 106	2,3	0,5	110 437	114 633	3,8	0,9
Plátano	13,3	22 177	22 349	0,8	0,1	71 071	71 825	1,1	0,2
Maíz choldo	1,2	796	658	-17,3	-0,2	3 958	3 444	-13,0	-0,2
Piña	0,9	892	895	0,3	0,0	4 423	4 463	0,9	0,0
Otros	11,4	26 933	27 250	-1,2	-0,2	78 986	79 872	0,2	0,0
<b>PECUARIO</b>	<b>23,6</b>	2 389	2 323	-3,6	-1,0	7 045	6 836	-3,7	-0,9
Came de aves <sup>4/</sup>	17,3	2 389	2 323	-2,8	-0,5	7 045	6 836	-3,0	-0,5
Came de porcino <sup>4/</sup>	1,8	314	263	-16,2	-0,4	964	803	-16,7	-0,4
Came de vacuno <sup>4/</sup>	2,0	196	202	3,1	0,1	716	731	2,1	0,0
Huevo	2,2	450	441	-2,0	-0,1	1 369	1 348	-1,5	0,0
Leche	0,2	136	120	-11,8	0,0	417	386	-7,4	0,0
Otros <sup>4/</sup>	0,1	4	4	0,0	0,0	14	15	0,0	0,0
<b>SECTOR AGROPECUARIO</b>	<b>100,0</b>			<b>0,2</b>	<b>0,2</b>			<b>0,1</b>	<b>0,1</b>

<sup>1/</sup> Cifras preliminares.

<sup>2/</sup> Es timado a precios de 2007.

<sup>3/</sup> En base a la estructura porcentual de similar periodo de 2020.

<sup>4/</sup> Peso de animales en pie.

Fuente: DRAL y MIDAGRI.

Elaboración: BCRP, Sucursal Iquitos. Departamento de Estudios Económicos.

- El **subsector agrícola** avanzó en 1,6 por ciento interanual en marzo, inducido por la mayor producción de maíz amarillo, yuca y plátano; todos ellos explicados por las mayores áreas cosechadas.
- La **producción pecuaria** cayó en 3,6 por ciento interanual en marzo, influyendo la menor producción carne de porcino, leche, carne de aves y huevo.
- En el periodo agosto-marzo de la campaña 2020-2021, la superficie sembrada se incrementó en 1,3 por ciento (1 139 hectáreas más) respecto a similar periodo de la campaña anterior, por la ampliación de la frontera agrícola de yuca y arroz cáscara.

## El sector pesca disminuyó en 11,8 por ciento interanual en enero.

### LORETO: Producción pesquera <sup>1/</sup>

(En TM y Miles de Unidades)

	Enero		Var. %
	2020	2021	
<b>Consumo Humano (toneladas)</b>	<b>803</b>	<b>687</b>	<b>-14,4</b>
<b>Fresco</b>	<b>765</b>	<b>654</b>	<b>-14,5</b>
Llambina	67	70	4,5
Ractacara	65	52	-20,0
Boquichico	148	146	-1,4
Palometa	184	109	-40,8
Sardina	20	20	0,0
Otras especies	281	257	-8,5
<b>Salpreso</b>	<b>9</b>	<b>8</b>	<b>-11,1</b>
<b>Seco salado</b>	<b>29</b>	<b>25</b>	<b>-13,8</b>
<b>Ornamentales (miles de unidades)</b>	<b>532</b>	<b>537</b>	<b>0,9</b>
Mercado interno	38	42	10,5
Mercado externo	494	495	0,2
Stock remanente y/o mortandad	0	0	-
<b>SECTOR PESCA 2/</b>			<b>-11,8</b>

1/ Cifras preliminares y proyecciones.

2/ Estimado a precios de 2007.

Fuente: DIREPRO.

Elaboración: BCRP, Sucursal Iquitos. Departamento de Estudios Económicos

- El sector pesca disminuyó en 11,8 por ciento interanual en enero, influyendo el menor desembarque de pescado para consumo humano directo en estado fresco, salpreso y seco salado, por la escasez de especies continentales en época de creciente de los ríos; pero atenuado en parte por desempeño positivo de la pesca ornamental, determinado por las mayores ventas de peces ornamentales vivos al mercado externo e interno.

# La producción fiscalizada de petróleo crudo registró una contracción de 54,9 interanual en marzo.

## LORETO: Sub-sector Hidrocarburos <sup>1/</sup> (Var. % real respecto al mismo periodo del año anterior)

Hidrocarburos	Estructura Porcentual	Marzo				Enero - Marzo			
		2019 <sup>2/</sup>	2020	2021	Var. %	Contribución <sup>3/</sup>	2020	2021	Var. %
Petróleo crudo	100,0	550	248	-54,9	-54,9	2 119	691	-67,4	-67,4
<b>SECTOR MINERÍA <sup>2/</sup></b>	<b>100,0</b>			<b>-54,9</b>	<b>-54,9</b>			<b>-67,4</b>	<b>-67,4</b>

<sup>1/</sup> Cifras preliminares.  
<sup>2/</sup> Estimado a precios de 2007.  
<sup>3/</sup> En base a la estructura porcentual de similar periodo de 2020.  
 Fuente: Perúpetro S.A.  
 Elaboración: BCRP, Sucursal Iquitos. Departamento de Estudios Económicos.

- La producción fiscalizada de petróleo crudo registró una contracción de 54,9 interanual en marzo, la décimo segunda caída interanual consecutiva desde abril de 2020, debido a la menor producción del lote 95 y 67, aunado la suspensión temporal de las operaciones del lote 8 y término de contrato de servicios del lote 192; ello, a pesar del normal funcionamiento del oleoducto norperuano y la recuperación sostenida del precio internacional del petróleo.

## LORETO: Crecimiento de la producción de petróleo crudo (Var.% real respecto a similar mes del año anterior)

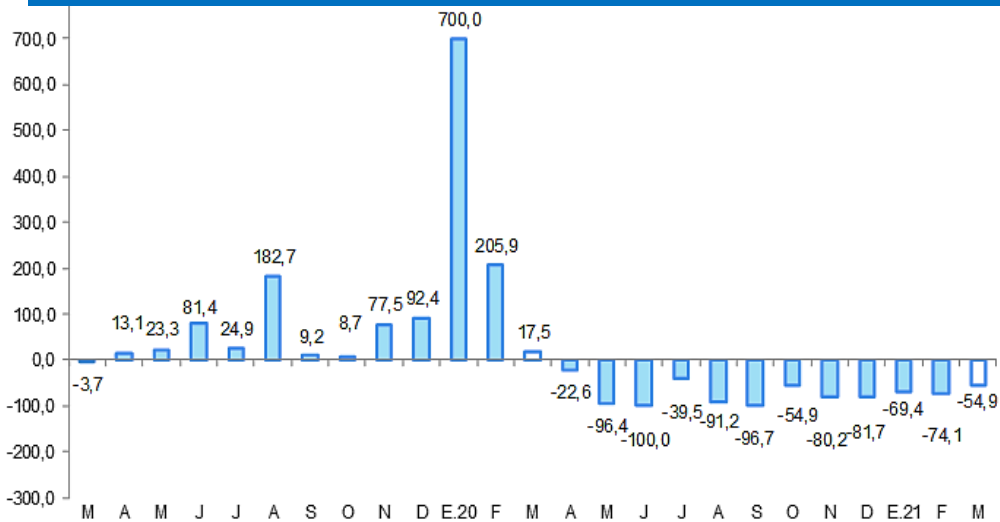

Fuente: Perúpetro S.A.  
 Elaboración: BCRP, Sucursal Iquitos. Departamento de Estudios Económicos.

## LORETO: Cotización internacional de petróleo-WTI (US\$/barriles promedio mensual)

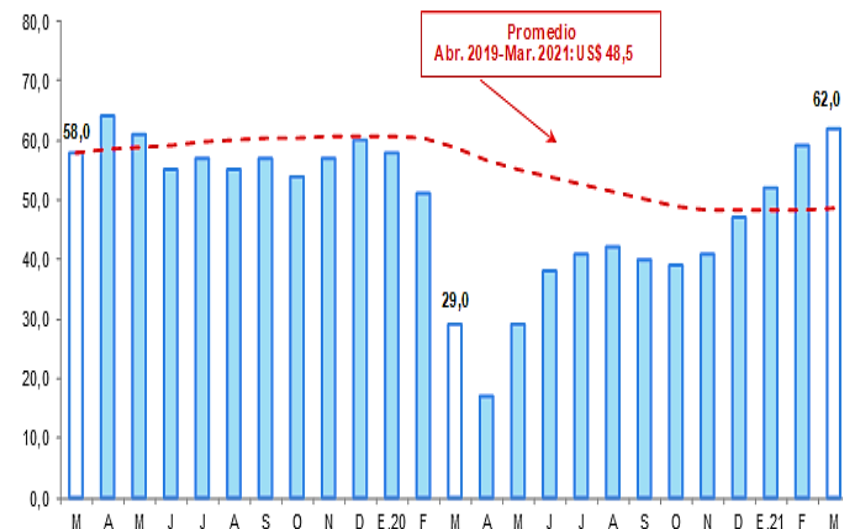

Fuente: Bloomberg.  
 Elaboración: BCRP, Sucursal Iquitos. Departamento de Estudios Económicos.

## La manufactura cayó en 19,0 por ciento interanual en marzo.

### LORETO: Producción manufacturera <sup>1/</sup>

(Variación % real respecto al mismo periodo del año anterior)

Ramras de actividad	Estructura Porcentual 2017 <sup>2/</sup>	Marzo		Enero - Marzo	
		Var. %	Contribución <sup>3/</sup>	Var. %	Contribución <sup>3/</sup>
<b>MANUFACTURA PRIMARIA</b>	<b>64,8</b>	<b>-34,9</b>	<b>-28,6</b>	<b>-18,0</b>	<b>-13,0</b>
Refinación de petróleo	64,8	-34,9	-28,6	-18,0	-13,0
<b>MANUFACTURA NO PRIMARIA</b>	<b>35,2</b>	<b>52,5</b>	<b>9,5</b>	<b>6,7</b>	<b>1,9</b>
Conservas de palmito	0,1	-	-	-	-
Productos lácteos	0,0	123,5	0,0	22,9	0,0
Alimentos para animales	0,1	-	-	-	-
Producto de panadería	0,3	6,9	0,0	-1,9	0,0
Bebidas malteadas	0,0	-	-	-	-
Bebidas gaseosas	7,1	25,6	1,6	5,0	1,0
Madera aserrada	8,2	264,1	3,6	18,1	1,1
Triplay	5,5	110,9	3,4	9,9	1,6
Periódicos	0,1	-78,2	-0,1	-78,8	-0,2
Impresión	0,1	4,7	0,0	-26,1	0,0
Oxígeno industrial	0,1	-	-	-	-
Mallas metálicas	0,0	-	-	-	-
Motores para pozos	0,0	-	-	-	-
Bombas para pozos	0,1	0,0	0,0	-4,1	0,0
Motocicletas y motokar	13,5	25,8	1,9	6,5	2,1
<b>SECTOR MANUFACTURA</b>	<b>100,0</b>	<b>-19,0</b>	<b>-19,0</b>	<b>-11,1</b>	<b>-11,1</b>

1/ Cifras preliminares.

2/ Estimado a precios de 2007.

3/ En base a la estructura porcentual de similar periodo de 2020.

Fuente: DIREPRO y Empresas.

Elaboración: BCRP, Sucursal Iquitos. Departamento de Estudios Económicos.

- La **industria primaria** registró una contracción de 34,9 por ciento interanual en marzo, explicada por la menor producción de derivados de petróleo crudo, como consecuencia de la baja utilización de la capacidad de planta.
- La **industria no primaria** se recuperó en 52,5 por ciento interanual en marzo, ante la mayor producción de madera aserrada, triplay, motocicletas y motokar, y bebidas gaseosas.

### LORETO: Crecimiento de la manufactura no primaria

(Variación % real respecto al mismo mes del año anterior)

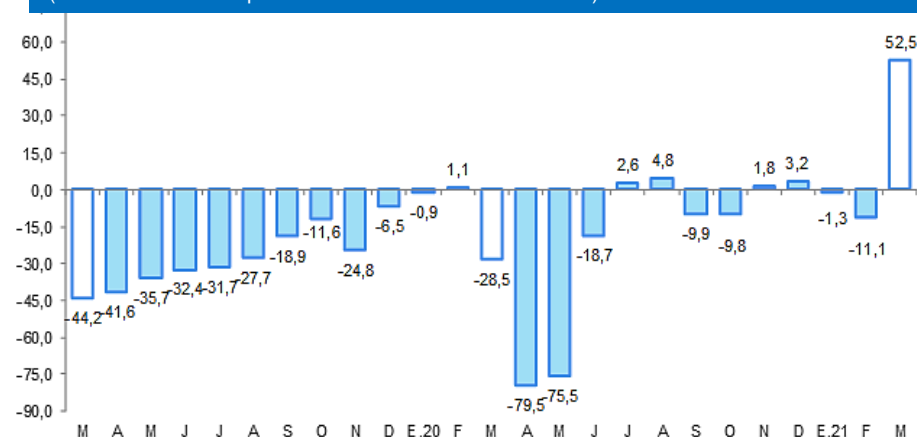

Fuente: DIREPRO y Empresas

Elaboración: BCRP, Sucursal Iquitos. Departamento de Estudios Económicos.

## El saldo total de créditos en Loreto a marzo ascendió a S/ 2 479 millones.

### LORETO: Crédito <sup>1/</sup>

(Saldos a fin de periodo en millones de soles)

	Estructura % Mar-21	Saldo en millones de soles		Tasa de crecimiento (%)	
		Feb-21	Mar-21	Mes	12 Meses
<b>Banco de la Nación</b>	<b>15,9</b>	<b>388</b>	<b>394</b>	<b>1,5</b>	<b>9,5</b>
<b>Agrobanco</b>	<b>0,6</b>	<b>14</b>	<b>14</b>	<b>0,7</b>	<b>-18,4</b>
<b>Banca Múltiple</b>	<b>63,4</b>	<b>1 572</b>	<b>1 571</b>	<b>-0,1</b>	<b>0,2</b>
<b>Instituciones No Bancarias</b>	<b>20,2</b>	<b>501</b>	<b>500</b>	<b>-0,1</b>	<b>3,1</b>
Financieras	5,3	132	131	-1,2	-12,0
Cajas Municipales	14,5	359	361	0,3	11,8
Cajas Rurales	0,0	0	0	-	-
Edpymes	0,4	9	9	-1,8	-36,9
Arrendamiento Financiero	0,0	0	0	-	-
<b>TOTAL</b>	<b>100,0</b>	<b>2 475</b>	<b>2 479</b>	<b>0,2</b>	<b>2,0</b>
<b>Empresas</b>	<b>48,3</b>	<b>1 198</b>	<b>1 198</b>	<b>0,0</b>	<b>5,1</b>
<b>Personas</b>	<b>51,7</b>	<b>1 277</b>	<b>1 281</b>	<b>0,3</b>	<b>-0,7</b>
Consumo	43,9	1 082	1 087	0,5	-0,9
Hipotecario	7,8	195	194	-0,6	0,3
MN	98,7	2 444	2 447	0,1	5,4
ME	1,3	31	32	2,2	-70,5
ME (Mill. US\$)		8	8	-0,7	-73,0

Fuente: SBS y AFP

Elaboración: BCRP - Sucursal Iquitos. Departamento de Estudios Económicos.

La tasa de morosidad en febrero de 2021 fue de 7,8 por ciento, menor en 0,3 puntos porcentuales a la registrada en similar mes del año anterior.

### LORETO: Crecimiento del crédito

(Var.% respecto a similar mes del año anterior)

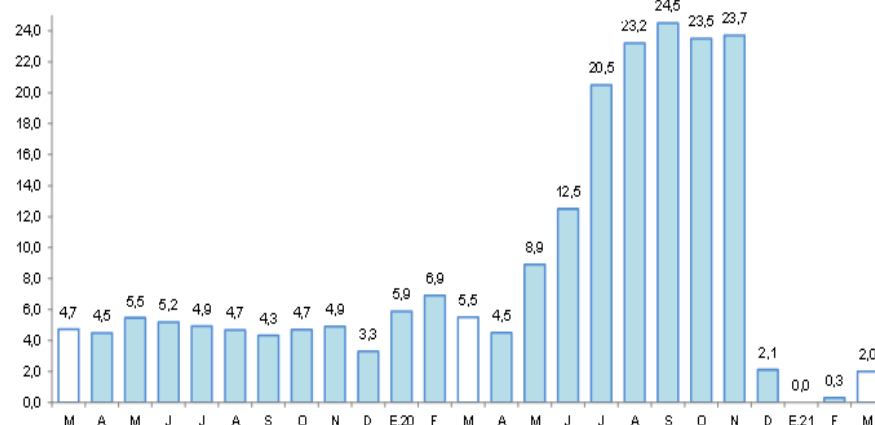

Fuente: SBS y AFP.

### LORETO: Tasa de morosidad <sup>1/</sup>

(Porcentaje del saldo total de crédito)

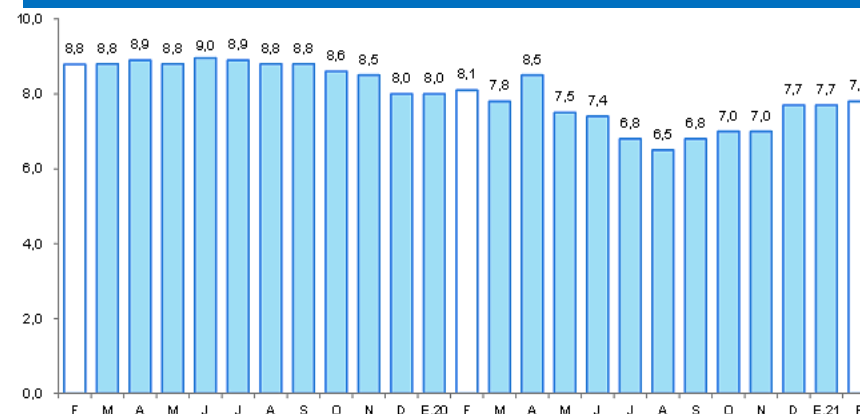

<sup>1/</sup> preliminar, calculado en base a: (créditos vencidos + créditos en cobranza judicial) / colocaciones brutas.  
Fuente: SBS y AFP.

# En marzo, los depósitos en las instituciones del sistema financiero (S/ 1 858 millones) aumentaron en 28,0 por ciento interanual.

## LORETO: Depósitos

(Saldos a fin de periodo en millones de soles)

	Estructura % Mar-21	Saldo en millones de soles		Tasa de crecimiento (%)	
		Feb-21	Mar-21	Mes	12 Meses
<b>Banco de la Nación</b>	<b>18,8</b>	<b>372</b>	<b>349</b>	<b>-6,2</b>	<b>33,5</b>
<b>Banca Múltiple</b>	<b>66,7</b>	<b>1 222</b>	<b>1 239</b>	<b>1,4</b>	<b>31,9</b>
<b>Instituciones No Bancarias</b>	<b>14,5</b>	<b>269</b>	<b>269</b>	<b>0,3</b>	<b>7,4</b>
Financieras	0,5	9	9	-0,1	10,1
Cajas Municipales	14,0	259	260	0,3	7,3
Cajas Rurales	0,0	0	0	-	-
<b>TOTAL</b>	<b>100,0</b>	<b>1 863</b>	<b>1 858</b>	<b>-0,3</b>	<b>28,0</b>
Vista	34,0	636	631	-0,9	61,4
Ahorro	45,6	848	848	0,0	28,9
A plazo	20,4	379	380	0,2	-6,0
MN	86,0	1 602	1 597	-0,3	33,9
ME	14,0	261	261	0,0	0,5
ME (Mill. US\$)		72	69	-2,9	-8,0

Fuente: SBS y AFP

Elaboración: BCRP - Sucursal Iquitos. Departamento de Estudios Económicos.

## LORETO: Crecimiento de los depósitos totales

(Var.% respecto a similar mes del año anterior)

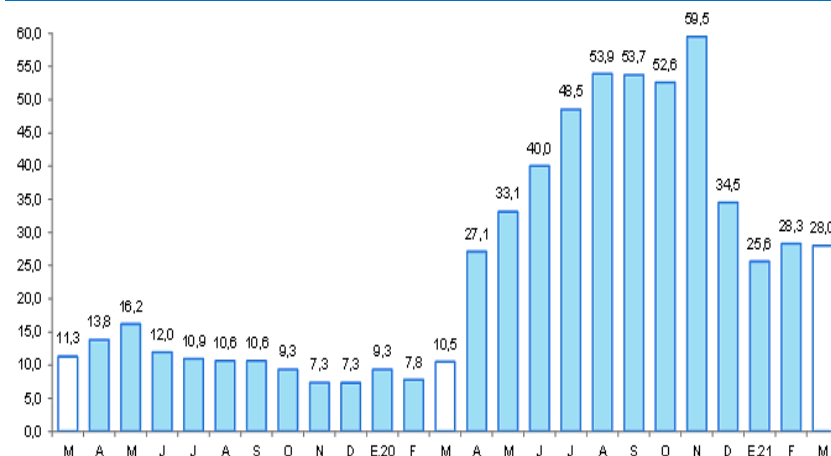

Fuente: SBS y AFP.



## La inversión pública avanzó en 110,7 por ciento en marzo.

### LORETO: Inversión pública <sup>1/2/</sup> (En millones de soles)

	Marzo			Enero - Marzo		
	2020	2021	Var. % real	2020	2021	Var. % real
Gobierno Nacional	22,5	25,3	9,4	63,0	80,9	25,4
Gobierno Regional	20,0	35,4	72,9	61,5	84,1	33,3
Gobiernos Locales	11,1	55,2	383,0	47,0	83,2	72,1
<b>Total</b>	<b>53,6</b>	<b>115,9</b>	<b>110,7</b>	<b>171,5</b>	<b>248,2</b>	<b>41,0</b>

1/ Información actualizada al 30 de abril de 2021.

2/ Comprende la adquisición de activos no financieros.

Fuente: MEF.

Elaboración: BCRP. Sucursal Iquitos.

### LORETO: Crecimiento de la inversión pública (Var. % real con respecto a similar mes del año anterior)

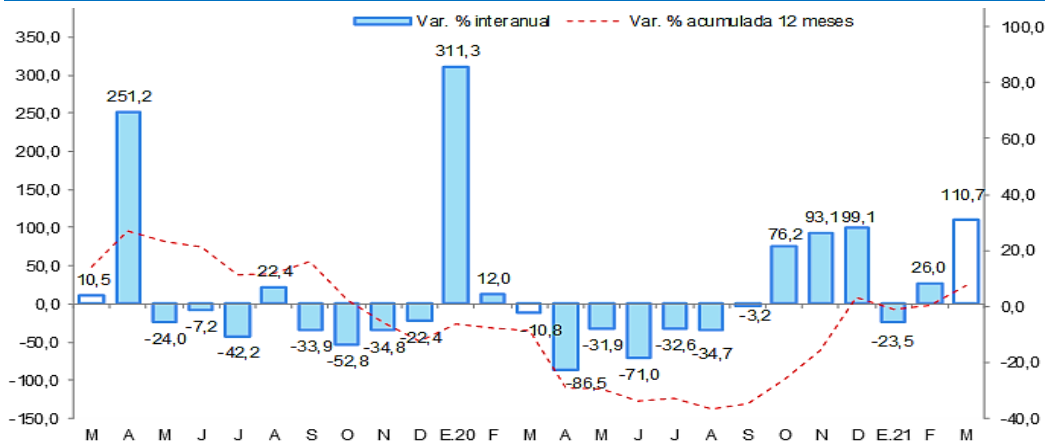

Fuente: MEF.  
Elaboración: BCRP. Sucursal Iquitos.

- La inversión pública avanzó en 110,7 por ciento en marzo, impulsada por el dinamismo de las obras de los tres niveles de gobierno.
- En el periodo enero-marzo, la inversión pública avanzó en 41,0 por ciento interanual, influyendo la mayor ejecución de obras de los tres niveles de gobierno, en particular Gobiernos Locales con un crecimiento de 72,1 por ciento.
- En el periodo enero-marzo, la inversión ejecutada representó el 16,1 por ciento del presupuesto institucional modificado (PIM); los Gobiernos Locales avanzaron el 22,1 por ciento, el Gobierno Nacional el 15,2 por ciento y el Gobiernos Regional el 13,3 por ciento.